

ESTA MEDIDA DE SEGURANÇA FOI DIMENSIONADA ATENDENDO.  
NORMA: NTCB Nº 11/2020 - CORPO DE BOMBEIROS MILITAR DO  
ESTADO DE MATO GROSSO  
RESISTÊNCIA AO FOGO DOS ELEMENTOS DE CONSTRUÇÃO.

6 DAS MEDIDAS DE SEGURANÇA CONTRA INCÊNDIO E PÂNICO  
6.1 RESISTÊNCIA AO FOGO DOS ELEMENTOS DE CONSTRUÇÃO

Divisão	Altura	Características Construtivas	
		Tipo de Parede	Espessura Total da Parede
E-1	Classe P1 h ≤ 6 m	Paredes de tijolos cerâmicos de 8 furos (10 cm x 20 cm x 20 cm	15cm
Informações do TRRF			
Exigido		Existente	
30 Minutos		Integridade	30 minutos
		Estanqueidade	30 minutos
		Isolação térmica	30 minutos
		TRRF	30 minutos

ESTA MEDIDA DE SEGURANÇA FOI DIMENSIONADA ATENDENDO.  
NORMA: NTCB Nº 08/2020 - CORPO DE BOMBEIROS MILITAR DO  
ESTADO DE MATO GROSSO  
ACESSO DE VIATURAS.

VIAS			
Largura (m)	Altura livre (m)	Capacidade de suporte (Kg)	Tipo de Contorno
4,0m	4,5m	25.000kg	Formato de T
PORTÃO			
Largura (m)		Altura (m)	
Não se aplica		Não se aplica	

ESTA MEDIDA DE SEGURANÇA FOI DIMENSIONADA ATENDENDO.  
NORMA: NTCB Nº 12/2020 - CORPO DE BOMBEIROS MILITAR DO ESTADO  
DE MATO GROSSO  
CONTROLE DE MATERIAIS DE ACABAMENTO E REVESTIMENTO (CMAR).

6.12 CONTROLE DE MATERIAIS DE ACABAMENTO				
FINALIDADE DO MATERIAL				
Grupo/ Divisão	Piso (Acabamento/ Revestimento)	Paredes e divisórias (Acabamento/ Revestimento)	Teto e forro (Acabamento/ Revestimento)	Fachada (Acabamento/ Revestimento)
E-1	Classe I	Classe I	Classe I	Classe I

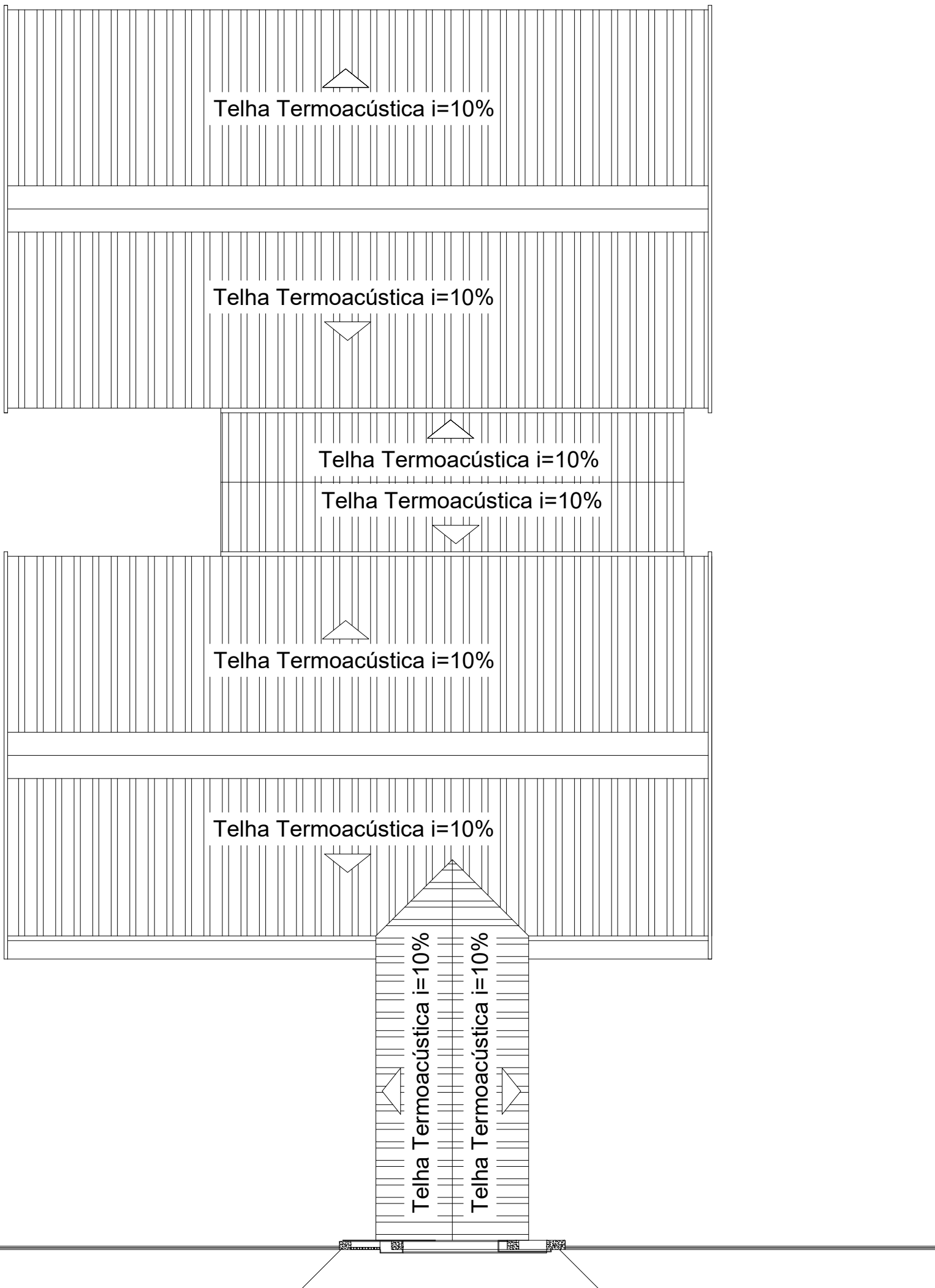
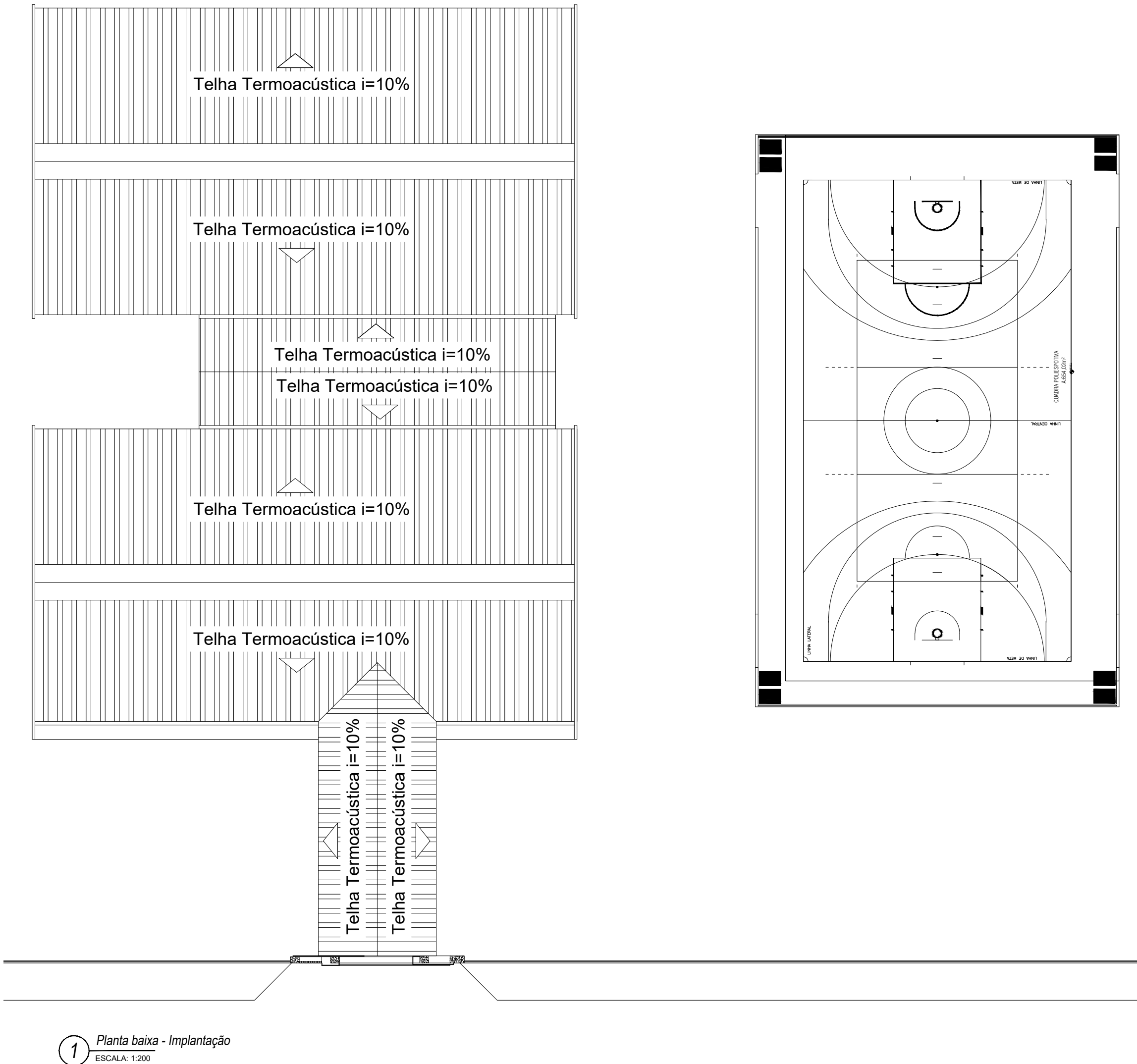
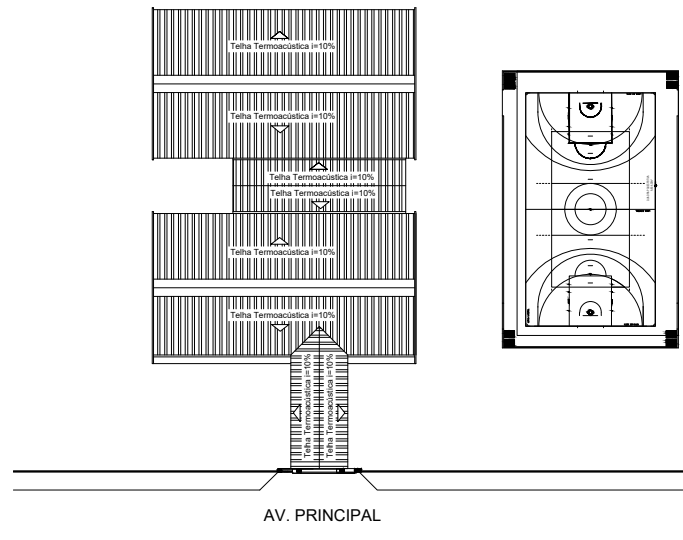
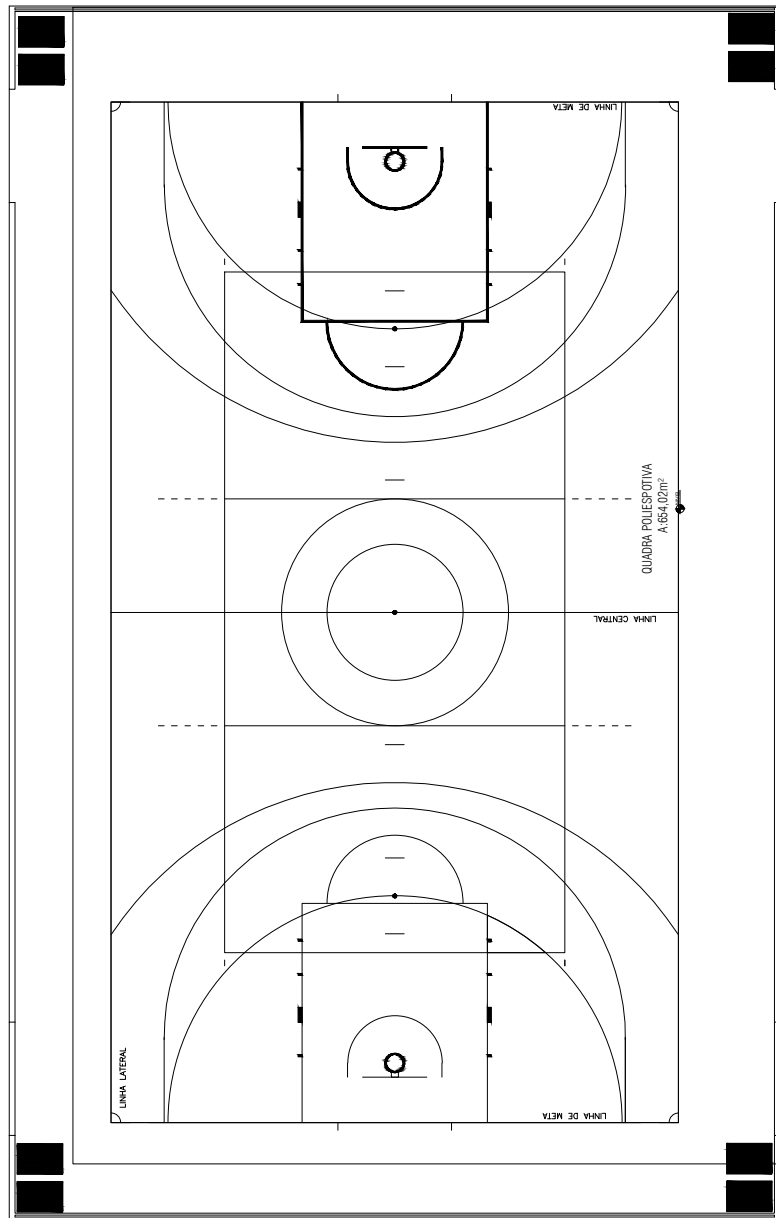
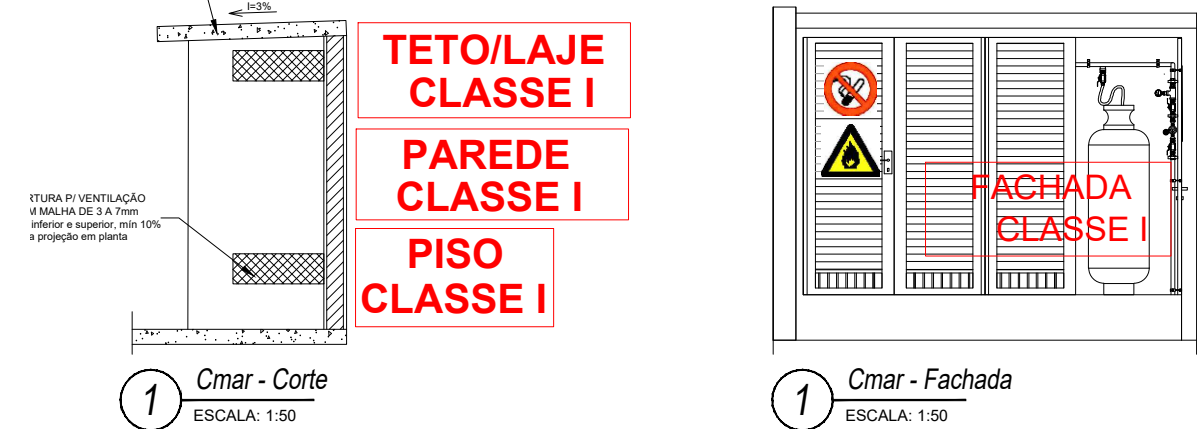
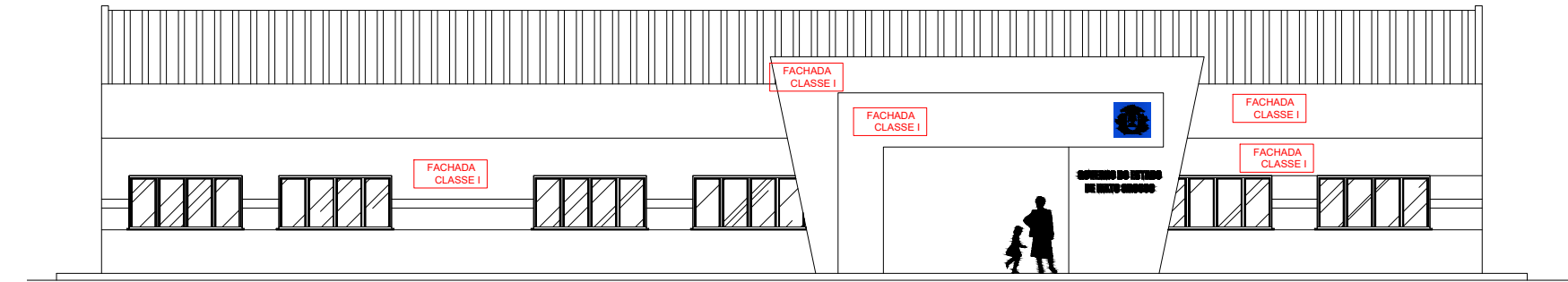
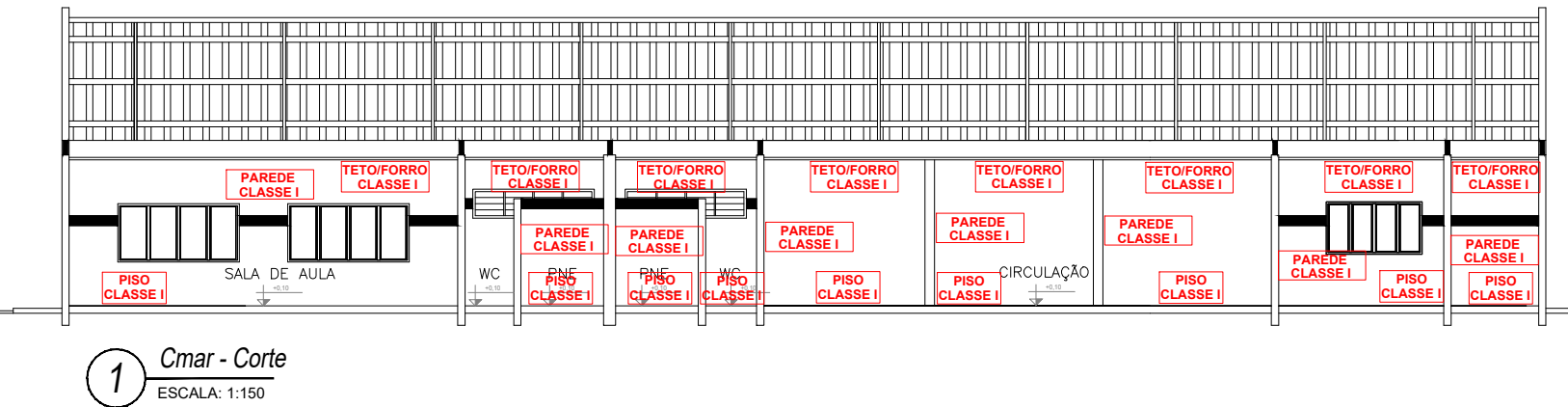

ENTE PARA  
IRA

1 Planta baixa - Cobertura  
ESCALA: 1:200

ESPAÇO DESTINADO AO USO EXCLUSIVO DO CBMMT:

PROCESSO DE SEGURANÇA CONTRA INCÊNDIO E PÂNICO

( X ) NOVO ( ) ATUALIZAÇÃO DE PSCP Nº: ( ) SUBSTITUIÇÃO DE PSCP Nº:

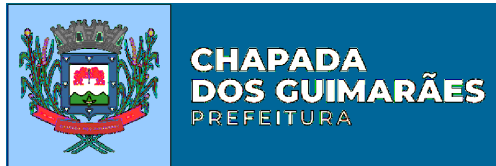

TÍTULO DO DESENHO:  
IMPLANTAÇÃO, COBERTURA, CONTROLE DE MATERIAIS DE ACABAMENTO E REVESTIMENTO, RESISTÊNCIA AO FOGO DOS ELEMENTOS DE CONSTRUÇÃO.

OCUPAÇÃO:  
Escolas de primeiro, segundo e terceiro graus, cursos supletivos, cursos pré-universitários e assemelhados.

RAZÃO SOCIAL:  
PREFEITURA MUNICIPAL DE CHAPADA DOS GUIMARÃES

NOME FANTASIA:  
ESCOLA REUNIDAS CACHOEIRA RICA  
CNPJ/CPF: CNPJ: 03507530/0001-19

ENDEREÇO:  
Endereço: R. Tiradentes, 190, Chapada dos Guimarães - MT, 78195-000

RESPONSÁVEL TÉCNICO:

Nome:Jonatan Miller de Souza Freitas  
Título:Engenheiro Eletricista/Engenheiro de Segurança do Trabalho  
Registro: 121.506.818-82  
CPF/RG: 027.713.621-04

DATA: 06/04/2021

ESCALA: 1/125

REVISÃO: 00

PRANCHA:

02/03